



Soria, 24 de junio de 2024

Estimadas familias:

En el mes de septiembre empezaremos nuevo curso y, desde la Asociación de padres y madres de alumnos, queremos daros la bienvenida al CEIP Infantes de Lara y ponernos a disposición de todas las familias, especialmente de aquellas que se incorporan este año.

Somos un grupo de madres y padres que mantenemos la Asociación con el único fin de involucrarnos aún más en la educación de nuestro@s hij@. Nos interesamos en conocer más a fondo al equipo educativo del colegio, su método de enseñanza y en trabajar conjuntamente con los profesores o educadores para mejorar el funcionamiento del centro escolar.

No nos cabe duda de que tod@s, padres y madres, vivimos en un estrés permanente marcado por nuestras obligaciones: el trabajo, las tareas del hogar, la compra, las idas y venidas a extraescolares, el médico, las reuniones, tutorías y un largo etcétera de actividades que hacen que lleguemos al final del día extenuados. Pero merece la pena hacer un pequeño esfuerzo y dedicar un ratito del día a intercambiar experiencias con otros padres, recopilar problemas para transmitirlos a instancias superiores (equipo directivo del Colegio, Consejo Escolar, etc.), mejorar cosas que no nos gustan, o simplemente organizar actividades para nuestro@s (y vuestro@s) hij@. Eso es el AMPA, participar activamente en el AMPA, y os invitamos a que colaboréis en la medida que vuestro tiempo lo permita con nosotros.

### **¿POR QUÉ APUNTARSE AL AMPA?**

- Para mantenerte informad@ en todo momento de los asuntos que conciernen al colegio (profesores, comedor, Consejo Escolar, British Council, etc.).
- Porque es tú responsabilidad participar en la educación de tus hij@s: para que tus ideas cuenten y puedas colaborar de forma directa en las decisiones importantes que afectan directamente a la educación de tu hij@.
- Por la importancia de llevar a los Consejos Escolares la presencia de los padres/madres, organizad@s para defender intereses de tod@s, no individuales.
- Porque si los padres y madres no somos activos y participativos, cómo explicar a nuestro@s hij@s que deben ser personas implicadas en una sociedad donde puedan y deban expresarse, participar y corresponsabilizarse en su propio futuro.
- Siendo socio del AMPA ayudas a promover y desarrollar todas las actividades extracurriculares y extraescolares que se realizan en el centro, así como participar en las propias del mismo.

El AMPA Infantes de Lara, con objeto de afrontar este nuevo curso de la mejor manera posible, seguirá trabajando en estrecha colaboración con el colegio, ayudando en la compra de equipamiento o material necesario para la educación de nuestros hijos, tal y como se ha venido haciendo hasta ahora.

# ¿QUÉ HACEMOS?

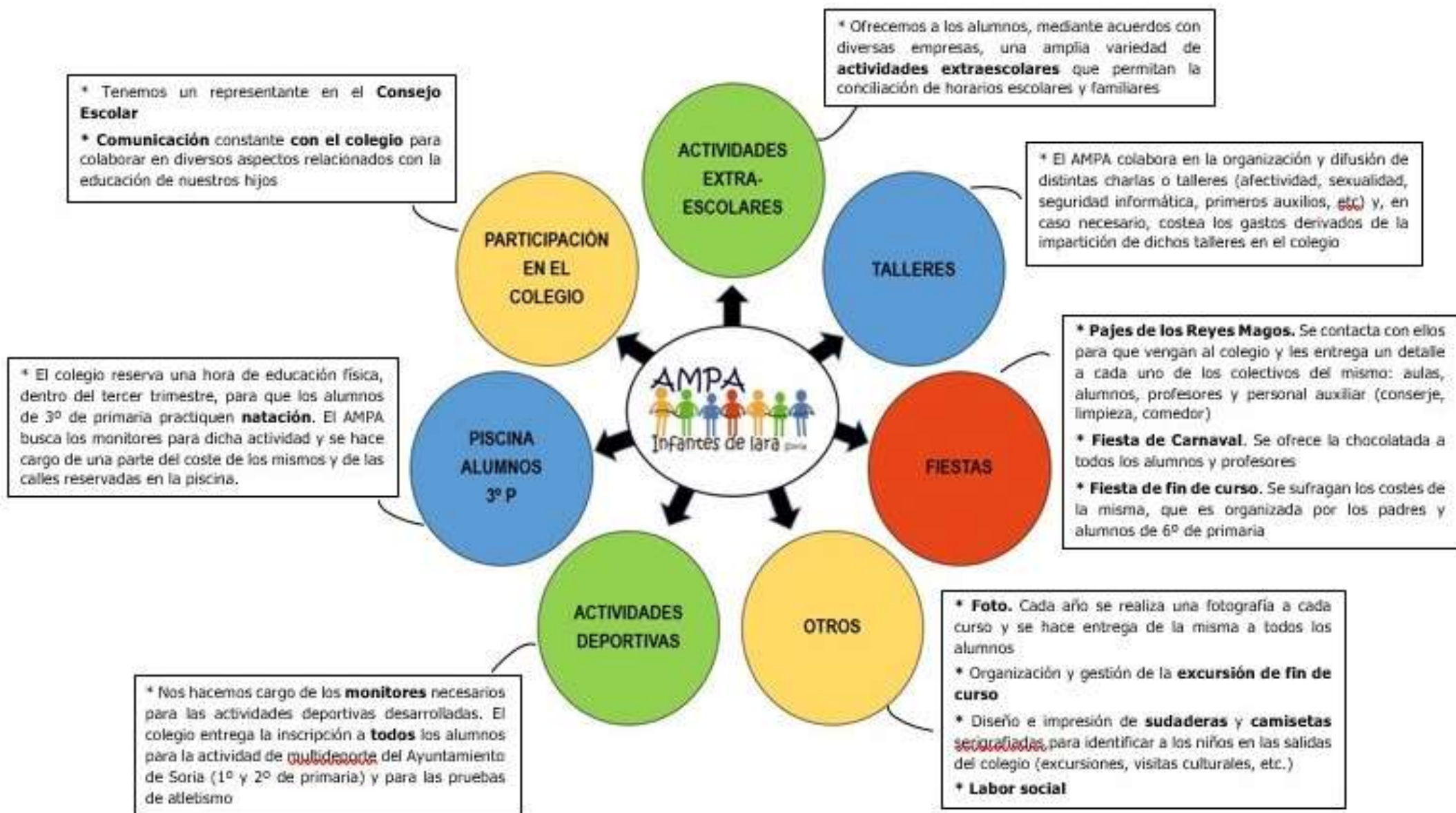

## ¿CÓMO HACERSE SOCIO?

Es tan sencillo como cumplimentar la HOJA de INSCRIPCIÓN de SOCIO y realizar el ingreso de una **cuota anual de 20 €** por familia.

\* Dicho **BOLETÍN DE INSCRIPCIÓN** hay que REMITIRLO A NUESTRO EMAIL:  
[ampainfantedelara@gmail.com](mailto:ampainfantedelara@gmail.com)

El **PAGO DE LA CUOTA de 20 euros** se realizará directamente en nuestro número de cuenta de Caja Rural: **ES13 3017 0103 90 0004134417**, indicando como **concepto **CUOTA AMPA**** y el **NOMBRE Y APELLIDOS DEL ALUMN@** (no de los padres, madres, abuelos o personas encargada de hacer el ingreso)

Se ruega **ADJUNTAR EL RESGUARDO DEL PAGO** junto al boletín de inscripción.

**\*\*\*PLAZO LÍMITE PARA HACERSE SOCIO DEL AMPA: 28 DE JUNIO \*\*\***

\*\*\*\*\*

## CARNÉ DE SOCIO INFANTES DE LARA

El AMPA entregará a cada una de las familias que se asocien una TARJETA IDENTIFICATIVA que permite beneficiarse no solo de descuentos en las actividades que gestiona la Asociación (viaje de fin de curso, fiesta de final de curso, alta en extraescolares, inscripción en talleres, etc.), sino de sendas promociones en varios negocios de la capital (Universo Muévete, TucciTea, Charlotte, Folder, Carlin, Centro Óptico Perlado, Aquilea, Deportes Hortelano, Twidd, SM Decor, Saldos Muñoz, Salón de Belleza y Perfumería S&C, Por amor a Cuquito, Wonderland, El Rincón de Soria, Cadena Q, Ludoteca Aprendiz, Duende).

Si necesitáis ampliar información no dudéis en contactar con nosotros.  
Agradeciendo de antemano vuestra colaboración recibid un cordial saludo.

**AMPA INFANTES DE LARA**



## INSCRIPCIÓN SOCIOS CURSO 2024/2025

**CUMPLIMENTAR Y DEVOLVER FIRMADO AL AMPA:**

### **CUPÓN DE INSCRIPCIÓN PARA LA ASOCIACIÓN DE MADRES Y PADRES DE ALUMN@S DEL CENTRO DE EDUCACIÓN INFANTIL Y PRIMARIA "INFANTES DE LARA" DE SORIA CURSO 2024/2025**

Nombre y apellidos del Padre: .....

Nombre y apellidos de la Madre: .....

Teléfonos de contacto:.....

E-mail: .....

Nombre de los hijos matriculados en el centro y curso:

.....  
.....  
.....

En Soria, a ..... de ..... de 2024

Fdo: (nombre y firma del solicitante)

### **AUTORIZACIÓN PARA EL USO DE IMÁGENES DE LOS ALUMNOS/AS**

Don/Doña ....., con D.N.I. nº ....., como padre/madre/tutor del alumno/a ..... de ..... curso de .....

DOY MI AUTORIZACIÓN

NO DOY MI AUTORIZACIÓN

Al AMPA CEIP INFANTES DE LARA para que las imágenes tomadas en actividades relacionadas con el AMPA en las que aparezca el alumno mencionado puedan ser incluidas en la página web del CEIP Infantes de Lara, en el blog y otros medios técnicos que utilice el AMPA, así como en la revista escolar y en los trabajos realizados por los alumnos.

Firma del/la Padre/Madre/Tutor

Soria, a ..... de ..... de 2024